

AREA LAVORI PUBBLICI E AREA SERVIZI AL CITTADINO



Tav. 2 – Schedatura unità immobiliari

**Piano per l'Eliminazione delle Barriere Architettoniche
Musei Civici di Palazzo Pianetti***

* Il presente piano è parte integrante e sostanziale del Piano PeBA approvato con Delibera di Consiglio Comunale n. 61 del 27/04/2018

Dirigenti:
Ing. Barbara Calcagni
Dott. Mauro Torelli

Assessora:
Arch. Valeria Melappioni

Alberto Federici

2025.11.18 17:15:46

CN=Alberto Federici
C=IT
2.5.4.4=Federici
2.5.4.42=Alberto

Progettisti:

Arch. Alberto Federici
Arch. Silvia Del Giudice
Dott.ssa Romina Quarchioni
Dott.ssa Simona Cardinali
Sig. Brunori Simone



Comune di Jesi

Provincia di Ancona

AREA LAVORI PUBBLICI E AREA SERVIZI AL CITTADINO

INDICE

1 SCHEDA MUSEO ARCHEOLOGICO.....	1
2 SCHEDA PINACOTECA.....	4
3 GALLERIA ARTE MODERNA	7

Dirigenti:
Ing. Barbara Calcagni
Dott.Mauro Torelli



Assessora:
Arch. Valeria Melappioni

Progettisti:
Arch. Alberto Federici
Arch. Silvia Del Giudice
Dott.ssa Romina Quarchioni
Dott.ssa Simona Cardinali
Sig. Brunori Simone

30	1	Destinazione: ARCHEOLOGICO	MUSEO		
		Struttura: PALAZZO PIANETTI			

Mia XV Settembre 10 01-10-2025 Federici
 INDIRIZZO N° CIV. / Data Rilievo Gruppo rilievo

COMUNALE E388011961 STORICO ARCHITETTONICO
 PROPRIETÀ RIF. S.L.T. COMUNALE EVENTUALI VINCOLI PRESENTI SULL'IMMOBILE

 7 ACCESSIBILE CON ASSISTENZA	 8 ACCESSIBILE CON ACCOMPAGNATORE NECESSARIO	 9 NESSUN AUXILIO PRESENTE	
--	---	--	---

GRUPPO SINTETICO DI ACCESSIBILITÀ PER PERSONE SU SEDILIA A RUOTE GRUPPO SINTETICO DI ACCESSIBILITÀ PER PERSONE CIECHE AUSILIO PER PERSONE SORDE

Email: piriacotegag@comune.jesi.an.it - https://www.palazzopianetti.it - Tel.: 0731.538439

Descrizione Percorso Esterno - Interno

parcheggio riservato H > risalto > spazio coperto pavimentato > rampetta > spazio interno di distribuzione > rampetta > porta est (due battenti simmetrici) > spazio antistante la porta di accesso > porta interna (1 battente) > spazio interno di distribuzione > sale espositive > rampa > percorso espositivo;
 PR) percorso espositivo > rampa > porte interne > bagni
 percorso espositivo > rampa > porte esterne > rampa > spazio esterno su ghiaio

1 Ubicazione, Distanza Da Ingresso, Quantità Dei Posti Auto-Riservati. 2 posti H a fianco dell'ingresso al museo 1/B				
2 Tipologia Parcheggio	3 Collegamento Parcheggio - Percorso		4 Tipologia Percorso/i	
	<input type="checkbox"/> Posto Privato <input type="checkbox"/> Garage Convenzionato <input checked="" type="checkbox"/> Riservato In Parcheggio Pubblico		<input type="checkbox"/> Non Raccordato <input checked="" type="checkbox"/> Complanare <input type="checkbox"/> Raccordato 1/B	
5 Larghezza Min. Percorso	6 Pavimentazione	7 Dislivelli Sul Percorso	8 Pendenze Affaticanti	9 Ostacoli
<input type="checkbox"/> < Cm 90 <input checked="" type="checkbox"/> > Cm 90 Cm. <input type="text"/> 2/A	<input type="checkbox"/> Continua - Non Sdruciolevole <input type="checkbox"/> Continua - Sdruciolevole <input checked="" type="checkbox"/> Sconnessa - Non Sdruciolevole <input type="checkbox"/> Sconnessa - Sdruciolevole <input type="checkbox"/> Mancante 0/B	<input checked="" type="checkbox"/> Dislivelli Inferiori O Uguali A Cm 2,5 <input type="checkbox"/> Dislivelli > Cm 2,5 Raccordati <input type="checkbox"/> Dislivelli > Cm 2,5 Non Raccordati 2/B	<input checked="" type="checkbox"/> Non Presenti <input type="checkbox"/> Lievi <input type="checkbox"/> Accentuate 2/A	<input type="checkbox"/> Presenti <input checked="" type="checkbox"/> Non Presenti 2/A

10 Tip. Ingresso - Pensiline	11 Altezza Dislivello Di Ingresso	12 Superamento Dislivello Di Ingresso	13 Ampiezza Aperture/a
<input type="checkbox"/> Principale 3/A <input type="checkbox"/> Non Presente 3/A	Dislivello Su <input type="text"/> Cm. <input type="text"/> Numero <input type="text"/> Gradini: <input type="text"/> 3/A	<input checked="" type="checkbox"/> Gradino <input type="checkbox"/> Servoscala <input type="checkbox"/> Ascensore <input type="checkbox"/> Scala <input checked="" type="checkbox"/> Rampa 3/A	Cm. 60 116 Cm. 80 3/B
14 Caratteristica Porte Di Ingresso	15 Altezza Citof. Campanello	15/a Campanello X Chiamata	
<input type="checkbox"/> Anta Unica Con Apertura Esterna <input type="checkbox"/> Anta Unica Con Apertura Interna <input checked="" type="checkbox"/> Doppia Anta Con Apertura Interna <input type="checkbox"/> Apertura Automatica <input type="checkbox"/> Doppia Anta Con Apertura Esterna <input type="checkbox"/> Con Busola 3/A	<input type="checkbox"/> < 40 <input type="checkbox"/> 40-140 <input checked="" type="checkbox"/> > 140 Cm. 3/B	<input type="checkbox"/> 3/B 15/b Continuo Rampa O Scala Esterna Cm. <input type="text"/>	

16 Localizzazione Funzione - Segnaletica Di Sic.	17-18 Larghezze Minime Dei Passaggi Interni	19 Dislivelli Interni
Piano Terra 4/A Presente 0/D	Cm. <input type="text"/> Ampiezza Minima <input type="checkbox"/> < Cm 90 <input checked="" type="checkbox"/> > Cm 90 Passaggi Interni: 4/B	<input type="checkbox"/> Dislivelli Inferiori O Uguali A Cm 2,5 <input checked="" type="checkbox"/> Dislivelli > Cm 2,5 Raccordati <input type="checkbox"/> Dislivelli > Cm 2,5 Non Raccordati 4/B
21 Collegamenti - Interni	22 Altezza Bancone Info	
<input checked="" type="checkbox"/> Gradino <input type="checkbox"/> Scala <input type="checkbox"/> Servoscala <input type="checkbox"/> Ascensore <input checked="" type="checkbox"/> Rampa <input type="checkbox"/> Elevatore Verticale 0/E	Cm. 72 <input checked="" type="checkbox"/> < 80 <input type="checkbox"/> 80-90 <input type="checkbox"/> 90-100 <input type="checkbox"/> > 100 0/E	
22/a Percorsi Tattili	22/b Percorsi Tattili Tipologia	22/c Stali Di Sosta
<input checked="" type="checkbox"/> Presenti <input type="checkbox"/> Non Presenti 4/A	<input type="checkbox"/> Loges <input checked="" type="checkbox"/> Altro... 4/A	<input type="checkbox"/> Presenti <input checked="" type="checkbox"/> Non Presenti <input type="checkbox"/> Altro...
23 Localizzazione Ascensore	24 Ascensore Dimensioni	25 Altezza Pulsantiera
<input type="checkbox"/> Piano Rialzato <input type="checkbox"/> Piano Abbassato <input type="checkbox"/> Piano Rialzato Raccordato <input type="checkbox"/> Piano Terra 0/D	Larghezza Cm: <input type="text"/> Profondità Cm: <input type="text"/> Ampiezza Porta: <input type="text"/> 0/D	<input type="checkbox"/> < 40 <input type="checkbox"/> 40-140 <input type="checkbox"/> > 140 Cm. <input type="text"/> 0/D
26 Segnaletica Per Non Vedenti Su Puls.		
<input type="checkbox"/> Non Presente <input type="checkbox"/> Segnaletica Braille <input type="checkbox"/> Segnaletica Sonora 0/D		
27/1 Pavimentazione Scala Interna - Larghezza - Presenza E Tipologia Continuo		
Gress porcellanato Cm. 130 no continuo		

30	2	Destinazione: ARCHEOLOGICO	museo		
		Struttura: PALAZZO PIANETTI			

Bagni	29 Raggiungibilità	30-31 Larghezze Minime Dei Passaggi Interni	32 Presenza Di Ausili
	<input type="checkbox"/> Non Presente <input checked="" type="checkbox"/> Raggiungibile <input type="checkbox"/> Raggiungibile Con Difficoltà	Ampiezza Minima Porte Interne: 80 80 Ampiezza Minima Passaggi Interni: <input type="checkbox"/> < Cm 90 <input type="checkbox"/> > Cm 90	<input checked="" type="checkbox"/> Presenti <input type="checkbox"/> Non Presenti 31 Accessibilità Del Servizio Igienico Accessibile

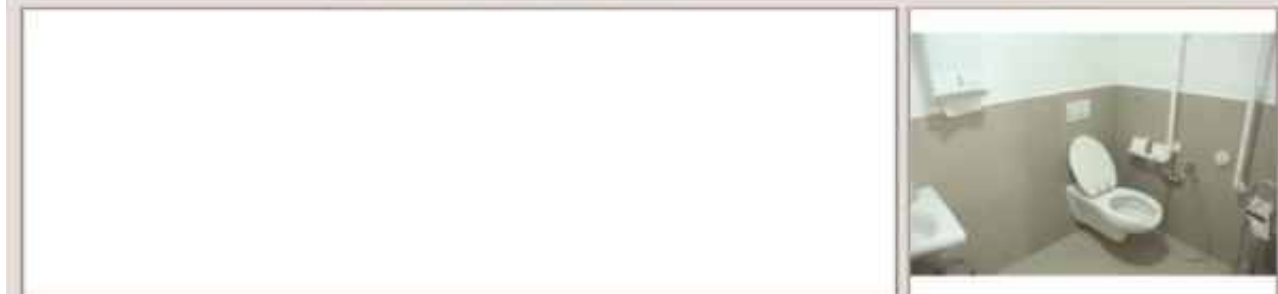

Riferimenti Fotografici E Cartografici _____

30	3	Destinazione:	ARCHEOLOGICO	museo		
		Struttura:	PALAZZO PIANETTI			

Alta	Alta	In via di quantificazione
Priorità di intervento ed utilizzo		Variabile costi di riferimento e costo medio
Messa a norma del corrimano a cm 80 (per 150 metri lineari)		€ 35.000

Elenco Dei Macro Interventi Di Superamento Reputati Necessari

Ubicazione edificio rapporto con strada e sistema mobilità

Edificio posto sul fronte di strada carrabile perimetrale del nucleo storico; due posti auto per disabili sono ubicati nella strada a fianco dell'ingresso principale del palazzo.

Descrizione edificio

Il museo archeologico occupa la porzione orientale del piano terra di Palazzo Pianetti, un grande edificio nobiliare di interesse storico-artistico risalente al XVIII secolo. Il contenitore museale, oggetto di restauro conservativo nel 2017, è in ottime condizioni di manutenzione.

Descrizione sistemi di accesso

Al museo si accede dalla antistante via XV settembre su cui si apre il grande portone di ingresso; da questo si accede a un atrio coperto che tramite una rampetta conduce a un ripiano da cui una seconda rampetta permette l'accesso alla porta di ingresso al museo, ad anta unica con maniglione interno.

Descrizione dei collegamenti interni

il museo si sviluppa sul piano terra e su un ripiano sopraelevato raccordato a questo e all'esterno con rampa e scale. Non è presente ascensore o servoscala.

Descrizione degli spazi interni

dalla porta di ingresso si accede ad uno spazio di distribuzione che collega vari ambienti concatenati tra loro, lungo i quali si sviluppa anche la esposizione

Descrizione degli spazi esterni

sul retro dell'edificio è posto un grande cortile raggiungibile da rampe in grigliato di metallo; il percorso sul giardino esterno non è accessibile a causa di pavimentazione in ghiaia.

Note generali sull'accessibilità e sicurezza dell'edificio

Sono presenti ausili specifici per utenti con disabilità quali: mappe visuo tattili di orientamento, app con video in LIS e guida per l'esplorazione tattile di alcune opere. È presente un sistema audio di diffusione per la segnalazione di incendio. È presente un servizio igienico dedicato a persone disabili perfettamente accessibile. La via di fuga posta sull'ala estrema del percorso espositivo è ingombra da arredi.

Note integrative suggerite dal personale

il personale rileva che la altezza dei parapetti posti lungo il piano rialzato è di soli 70 cm e può causare pericolo di caduta



39	1	Destinazione: PINACOTECA Struttura: PALAZZO PIANETTI	museo	39	
----	---	---	-------	----	--

Via XV Settembre	10	01-10-2025	Federici	
INDIRIZZO	N° CIV. / Data Rilievo		Gruppo rilievo	
COMUNALE	E388011961		STORICO ARCHITETTONICO	
PROPRIETÀ		RIF. S.L.T. COMUNALE		EVENTUALI VINCOLI PRESENTI SULL'IMMOBILE
2 ACCESSIBILE CON ASSISTENZA	3 ACCESSIBILE CON ACCOMPAGNATORE NECESSARIO			
GIUDIZIO SINTETICO DI ACCESSIBILITÀ PER PERSONE SU SEDIA A RUOTE		GIUDIZIO SINTETICO DI ACCESSIBILITÀ PER PERSONE CIECHE		AUSILI PER PERSONE SORDE

Email: pinacoteca@comune.jesi.an.it - <https://www.palazzopianetti.it> - Tel.: 0731 538439

Descrizione Percorso Esterno - Interno

parcheggio riservato H > risalto > spazio coperto pavimentato > rampetta > spazio interno di distribuzione > rampetta > porta este
 (due battenti simmetrici) > spazio antistante la porta di accesso > porta interna (1 battente) > spazio interno di distribuzione > sale
 espositive > rampa > percorso espositivo:
 PR) percorso espositivo > rampa > porte interne > bagni
 percorso espositivo > rampa > porte esterne > rampa > spazio esterno su ghiaio

Spazio Esterno

1 Ubicazione, Distanza Da Ingresso, Quantità Dei Posti Auto Riservati, 2 posti H a fianco dell'ingresso al museo 1/B				
2 Tipologia Parcheggio <input type="checkbox"/> Posto Privato <input type="checkbox"/> Garage Convenzionato <input checked="" type="checkbox"/> Riservato In Parcheggio Pubblico	3 Collegamento Parcheggio - Percorsi <input type="checkbox"/> Non Raccordato <input checked="" type="checkbox"/> Complanare <input type="checkbox"/> Raccordato 1/B	4 Tipologia Percorso/i In Z.T.I. a raso In Z.T.I. a raso 2/A		
5 Larghezza Min. Percorso <input type="checkbox"/> < Cm 90 <input checked="" type="checkbox"/> > Cm 90 Cm. 2/A	6 Pavimentazione <input type="checkbox"/> Continua - Non Sdruciolevole <input type="checkbox"/> Continua - Sdruciolevole <input checked="" type="checkbox"/> Sconnessa - Non Sdruciolevole <input type="checkbox"/> Sconnessa - Sdruciolevole 4/B <input type="checkbox"/> Mancante	7 Dislivelli Sul Percorso <input checked="" type="checkbox"/> Dislivelli Inferiori O Uguali A Cm 2,5 <input type="checkbox"/> Dislivelli > Cm 2,5 Raccordati <input type="checkbox"/> Dislivelli > Cm 2,5 Non Raccordati 2/B	8 Pendenze Affaticanti <input checked="" type="checkbox"/> Non Presenti <input type="checkbox"/> Lievi <input type="checkbox"/> Accentuate 2/A	9 Ostacoli <input type="checkbox"/> Presenti <input checked="" type="checkbox"/> Non Presenti 2/A

Accesso Edificio

10 Tip. Ingresso - Pensiline Principale 3/A Non Presente 3/A	11 Altezza Dislivello Di Ingresso Dislivello Su Infilso Cm. Cm. Numero Gradini. 3/A	12 Superamento Dislivello Di Ingresso <input type="checkbox"/> Gradino <input type="checkbox"/> Servoscala <input type="checkbox"/> Ascensore <input checked="" type="checkbox"/> Elevatore Verticale <input checked="" type="checkbox"/> Scala 3/A <input type="checkbox"/> Rampa	13 Ampiezza Aperture/a Cm. 60 116 Cm. 80 3/B
14 Caratteristica Porte Di Ingresso <input type="checkbox"/> Anta Unica Con Apertura Esterna <input type="checkbox"/> Anta Unica Con Apertura Interna <input type="checkbox"/> Doppia Anta Con Apertura Esterna <input checked="" type="checkbox"/> Doppia Anta Con Apertura Interna 3/A <input type="checkbox"/> Apertura Automatica <input type="checkbox"/> Con Bussola	15 Altezza Citof. Campanello <input type="checkbox"/> < 40 <input type="checkbox"/> 40-140 <input checked="" type="checkbox"/> > 140 Cm. 145 3/B	15/a Campanello X Chiamata SI 3/B 15/b Corrimano Rampa O Scala Esterna Cm. 95	

Spazio Interno

16 Localizzazione Funzione - Segnaletica Di Sic. Piano Primo 4/A Presente 4/D	17-18 Larghezze Minime Dei Passaggi Interni Cm. Ampiezza Minima Passaggi Interni <input type="checkbox"/> < Cm 90 <input checked="" type="checkbox"/> > Cm 90 4/B	19 Dislivelli Interni <input checked="" type="checkbox"/> Dislivelli Inferiori O Uguali A Cm 2,5 <input type="checkbox"/> Dislivelli > Cm 2,5 Raccordati <input type="checkbox"/> Dislivelli > Cm 2,5 Non Raccordati 4/B	
21 Collegamenti - Interni <input checked="" type="checkbox"/> Gradino <input type="checkbox"/> Scala <input type="checkbox"/> Servoscala <input type="checkbox"/> Ascensore <input checked="" type="checkbox"/> Rampa <input type="checkbox"/> Elevatore Verticale 4/E	22 Altezza Bancone Info Cm. 72 <input checked="" type="checkbox"/> < 80 <input type="checkbox"/> 80-90 <input type="checkbox"/> 90-100 <input type="checkbox"/> > 100 4/E		
22/a Percorsi Tattili <input checked="" type="checkbox"/> Presenti <input type="checkbox"/> Non Presenti 4/A	22/b Percorsi Tattili Tipologia <input type="checkbox"/> Loges <input checked="" type="checkbox"/> Altro... 4/A	22/c Stadi Di Sosta <input type="checkbox"/> Presenti <input checked="" type="checkbox"/> Non Presenti <input type="checkbox"/> Altro...	
23 Localizzazione Ascensore <input type="checkbox"/> Piano Rialzato <input type="checkbox"/> Piano Abbassato <input type="checkbox"/> Piano Rialzato Raccordato <input type="checkbox"/> Piano Terra 4/D	24 Ascensore: Dimensioni Larghezza Cm: Profondità Cm: Ampiezza Porta 4/D	25 Altezza Pulsantiera <input type="checkbox"/> < 40 <input type="checkbox"/> 40-140 <input checked="" type="checkbox"/> > 140 Cm. 4/D	26 Segnaletica Per Non Vedenti Su Puls. <input type="checkbox"/> Non Presente <input type="checkbox"/> Segnaletica Braille <input type="checkbox"/> Segnaletica Sonora 4/D <input type="checkbox"/> Segnaletica
27/1 Pavimentazione Scala Interna - Larghezza - Presenza E Tipologia Corrimano <div style="display: flex; justify-content: space-between;"> Gress porcellanato Cm. 130 no corrimano </div>			

39

2

Destinazione: PINACOTECA

Struttura: PALAZZO PIANETTI

Pinacoteca

39



Bagni

29 Raggiungibilit 

- ☐ Non Presente
☒ Raggiungibile
☐ Raggiungibile Con Difficolt 

30-31 Larghezze Minime Dei Passaggi Interni

Ampiezza Minima Porte Interne: 80 80
 Ampiezza Minima Passaggi Interni: ☐ < Cm 90 ☐ > Cm 90

32 Presenza Di Ausili

- ☐ Presenti ☒ Non Presenti

31 Accessibilit  Del Servizio Igienico

Accessibile



Riferimenti Fotografici E Cartografici

39	3	Destinazione: PINACOTECA	Pinacoteca		
		Struttura: PALAZZO PIANETTI			

Alta	Alta	In via di quantificazione
Priorità di intervento ed utilizzo		Variabile costi di riferimento e costo medio
Realizzazione di ascensore posto all'interno del vano scala tra le due rampe		€ 125.000
Potenziamento dell'illuminazione delle sale espositive		€ 68.000
Messa a norma del portone in legno di ingresso o integrazione con porta dotata di maniglione		€ 10.000
Realizzazione di un sistema audio di diffusione per la segnalazione di incendio		€ 10.000

Elenco Dei Macro Interventi Di Superamento Reputati Necessari

Ubicazione edificio rapporto con strada e sistema mobilità

Edificio posto sul fronte di strada carrabile perimetrale del nucleo storico; due posti auto per disabili sono ubicati nella strada a fianco dell'ingresso principale del palazzo.

Descrizione edificio

La Pinacoteca occupa l'intero primo piano di Palazzo Pianetti, un grande edificio nobiliare di interesse storico artistico risalente al XVIII secolo. Il contenitore museale si presenta in ottime condizioni di manutenzione ad eccezione degli infissi esterni che necessitano di restauro conservativo e dell'impianto di illuminazione delle sale espositive che risulta sottodimensionato per l'uso pubblico.

Descrizione sistemi di accesso

Al museo si accede dalla antistante via XV settembre su cui si apre il grande portone di ingresso; da questo si accede a un atrio coperto che tramite una rampetta conduce a un ripiano con il vano scala. Da qui con due rampe si raggiunge il piano primo con ingresso tramite portone di legno a due ante con apertura interna. Nel vano scala non è presente un ascensore ma vi è la possibilità di inserimento nel suo interno senza necessità di opere strutturali.

Descrizione dei collegamenti interni

Il museo si sviluppa su un unico piano senza dislivelli interni. Non è presente ascensore o servoscala, ma è disponibile su richiesta un montascale elettrico mobile a ruote per carrozzina (larghezza massima 76 cm, portata massima 130 kg).

Descrizione degli spazi interni

dalla porta di ingresso si accede ad uno spazio di distribuzione che collega vari ambienti concatenati tra loro, lungo i quali si sviluppa anche la esposizione.

Descrizione degli spazi esterni

sul retro dell'edificio è posto un grande cortile raggiungibile da camminamenti di ronda in muratura che perimetrano il cortile; il percorso sul giardino esterno non è accessibile a causa di pavimentazione in ghiaia.

Note generali sull'accessibilità e sicurezza dell'edificio

Sono presenti ausili specifici per utenti con disabilità quali: mappe visuo tattili di orientamento, app con video in LIS e guida per l'esplorazione tattile di alcune opere. Non è presente un sistema audio di diffusione per la segnalazione di incendio. E' presente un servizio igienico dedicato a persone disabili perfettamente accessibile. Le vie di fuga sono poste sulle ali esterne del piano che conducono poi al punto di raccolta posto all'interno del cortile con l'aggiunta del percorso verso lo scalone dell'ingresso principale.

Note integrative suggerite dal personale

Il personale sollecita l'installazione di un ascensore per permettere il totale abbattimento delle barriere architettoniche.

40	1	Destinazione: GALLERIA ARTE CONTEMPORANEA	museo		
		Struttura: PALAZZO PIANETTI			

Ma XV Settembre		10	01-10-2025	Federici	
INDIRIZZO		N° CIV. / Data Rilievo		Gruppo rilievo	
COMUNALE	E388011961	STORICO ARCHITETTONICO		nl	
PROPRIETÀ	RIF. S.I.T. COMUNALE	EVENTUALI VINCOLI PRESENTI SULL'IMMOBILE			
	1 ACCESSIBILE CON ASSISTENZA		2 ACCESSIBILE CON ACCOMPAGNATORE NECESSARIO		3 NESSUN AUSILIO PRESENTE
GIUDIZIO SINTETICO DI ACCESSIBILITÀ PER PERSONE SU SEDILI A RUOTE		GIUDIZIO SINTETICO DI ACCESSIBILITÀ PER PERSONE CIECHE		AUSILI PER PERSONE CON DISABILITÀ	
Email: pinacoteca@comune.jesi.an.it - http://www.palazzopianetti.it - Tel.: 0731 538439					

Descrizione Percorso Esterno - Interno

parcheggio riservato H > risalto > spazio coperto pavimentato > rampetta > spazio interno di distribuzione > rampetta > porta esterne (due battenti simmetrici) > spazio antistante la porta di accesso > porta interna (1 battente) > spazio interno di distribuzione > sale espositive > rampa > percorso espositivo;
 PR) percorso espositivo > rampa > porte interne > bagni
 percorso espositivo > rampa > porte esterne > rampa > spazio esterno su ghiaia

1 Ubicazione, Distanza Da Ingresso, Quantità Dei Posti Auto Riservati.
 2 posti H a fianco dell'ingresso al museo

Spazio Esterno	2 Tipologia Parcheggio	3 Collegamento Parcheggio - Percorsi	4 Tipologia Percorso/i
	<input type="checkbox"/> Posto Privato <input type="checkbox"/> Garage Convenzionato <input checked="" type="checkbox"/> Riservato In Parcheggio Pubblico	<input checked="" type="checkbox"/> Complanare <input type="checkbox"/> Raccordato	<input type="checkbox"/> Non Raccordato In Z.T.L. a raso In Z.T.L. a raso
5 Larghezza Min. Percorso	6 Pavimentazione	7 Dislivelli Sul Percorso	8 Pendenze Affaticanti
	<input type="checkbox"/> < Cm 90 <input checked="" type="checkbox"/> > Cm 90 Cm.	<input type="checkbox"/> Continua - Non Sdruciolevole <input type="checkbox"/> Continua - Sdruciolevole <input checked="" type="checkbox"/> Sconnessa - Non Sdruciolevole <input type="checkbox"/> Sconnessa - Sdruciolevole <input type="checkbox"/> Mancante	<input checked="" type="checkbox"/> Dislivelli inferiori O Uguali A Cm 2,5 <input type="checkbox"/> Dislivelli > Cm 2,5 Raccordati <input type="checkbox"/> Dislivelli > Cm 2,5 Non Raccordati
9 Ostacoli			

Accesso Edificio	10 Tip. Ingresso - Pensilina	11 Altezza Dislivello Di Ingresso	12 Superamento Dislivello Di Ingresso	13 Ampiezza Apertura/a
	<input checked="" type="checkbox"/> Principale <input type="checkbox"/> Non Presente	Dislivello Su Infilso Cm. Numero Gradini	<input type="checkbox"/> Gradino <input type="checkbox"/> Ascensore <input checked="" type="checkbox"/> Scala <input type="checkbox"/> Rampa	Cm. Cm. 80
14 Caratteristica Porte Di Ingresso	15 Altezza Citof. Campanello	15/a Campanello X Chiamata		
	<input checked="" type="checkbox"/> Anta Unica Con Apertura Esterna <input type="checkbox"/> Anta Unica Con Apertura Interna <input type="checkbox"/> Doppia Anta Con Apertura Esterna <input type="checkbox"/> Con Bussola	<input checked="" type="checkbox"/> < 40 <input type="checkbox"/> 40-140 <input type="checkbox"/> > 140 Cm.	NO 15/b Corrimano Rampa O Scala Esterna Cm. 95	

16 Localizzazione Funzione - Segnaletica Di Sic.	17-18 Larghezze Minime Dei Passaggi Interni	19 Dislivelli Interni
Piano Secondo Presente	Cm. Ampiezza Minima Passaggi Interni	<input checked="" type="checkbox"/> Dislivelli inferiori O Uguali A Cm 2,5 <input type="checkbox"/> Dislivelli > Cm 2,5 Raccordati <input type="checkbox"/> Dislivelli > Cm 2,5 Non Raccordati

Spazio Interno	21 Collegamenti - Interni	22 Altezza Bancone Info	22/b Percorsi Tattili Tipologia	22/b Stadi Di Sosta
	<input type="checkbox"/> Gradino <input type="checkbox"/> Scala <input type="checkbox"/> Servoscala <input type="checkbox"/> Ascensore <input type="checkbox"/> Rampa <input type="checkbox"/> Elevatore Verticale	Cm. 72 <input checked="" type="checkbox"/> < 80 <input type="checkbox"/> 80-90 <input type="checkbox"/> 90-100 <input type="checkbox"/> > 100	<input type="checkbox"/> Loges <input checked="" type="checkbox"/> Altro...	<input type="checkbox"/> Presenti <input checked="" type="checkbox"/> Non Presenti <input type="checkbox"/> Altro...
23 Localizzazione Ascensore	24 Ascensore Dimensioni	25 Altezza Pulsantiera	26 Segnaletica Per Non Vedenti Su Puls.	
<input type="checkbox"/> Piano Rialzato <input type="checkbox"/> Piano Abbassato <input type="checkbox"/> Piano Rialzato Raccordato <input type="checkbox"/> Piano Terra	Larghezza Cm. Profondità Cm. Ampiezza Porta	<input type="checkbox"/> < 40 <input type="checkbox"/> 40-140 <input type="checkbox"/> > 140 Cm.	<input type="checkbox"/> Non Presente <input type="checkbox"/> Segnaletica Braille <input type="checkbox"/> Segnaletica Sonora	
27/1 Pavimentazione Scala Interna - Larghezza - Presenza E Tipologia Corrimano				
Cm.				

40

2

Destinazione: **GALLERIA DI ARTE CONTEMPORANEA**Struttura: **PALAZZO PIANETTI**

museo



Bagni

29 Raggiungibilità

- ☐ Non Presente
☒ Raggiungibile
☐ Raggiungibile Con Difficoltà

4/5

30-31 Larghezze Minime Dei Passaggi Interni

Ampiezza Minima Cm. 80 80
 Porte Interne
 Ampiezza Minima ☐ < Cm 90 ☐ > Cm 90
 Passaggi Interni

4/5

32 Presenza Di Ausili

- ☐ Presenti ☒ Non Presenti

31 Accessibilità Del Servizio Igienico

Accessibile

4/5

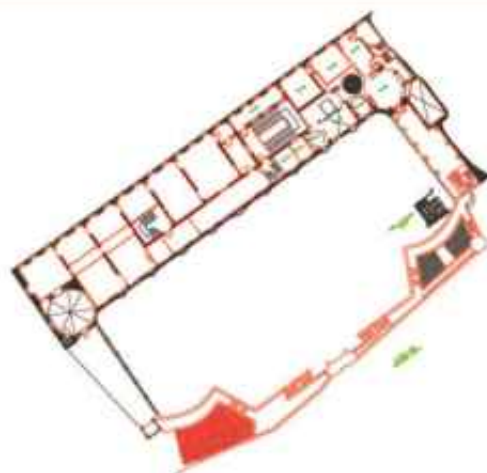

Riferimenti Fotografici E Cartografici

Destinazione: GALLERIA ARTE CONTEMPORANEA

museo

Struttura: PALAZZO PIANETTI



Alta	Alta	In via di quantificazione
Priorità di intervento ed utilizzo		Variabile costi di riferimento e costo medio
Realizzazione di ascensore posto all'interno del vano scala tra le due rampe		€ 125.000
Potenziamento dell'illuminazione delle sale espositive		€ 17.000
Realizzazione di un sistema audio di diffusione per la segnalazione di incendio		€ 10.000
Messa a norma del bagno tramite rimozione del gradino e adeguamento dei vani porta		€ 15.000

Elenco Dei Macro Interventi Di Superamento Reputati Necessari

Ubicazione edificio rapporto con strada e sistema mobilità

Edificio posto sul fronte di strada carrabile perimetrale del nucleo storico; due posti auto per disabili sono ubicati nella strada all'angolo dell'ingresso principale del palazzo.

Descrizione edificio

La Galleria di Arte Contemporanea occupa metà del secondo piano di Palazzo Pianetti, un grande edificio nobiliare di interesse storico artistico risalente al XVIII secolo. Il contenitore museale si presenta in buone condizioni di manutenzione ad eccezione degli infissi esterni che necessitano di restauro conservativo, così come i soffitti dipinti delle sale, e dell'impianto di illuminazione delle sale espositive che risulta sottodimensionato per l'uso pubblico.

Descrizione sistemi di accesso

Al museo si accede dalla antistante via XV settembre su cui si apre il grande portone di ingresso; da questo si accede a un atrio coperto che tramite una rampetta conduce a un ripiano con il vano scala. Da qui con quattro rampe si raggiunge il piano secondo con ingresso tramite portone antincendio REI 120 con apertura verso l'esterno. Nel vano scala non è presente un ascensore ma vi è la possibilità di inserimento nel suo interno senza necessità di opere strutturali.

Descrizione dei collegamenti interni

Il museo si sviluppa su un unico piano senza dislivelli interni. Non è presente ascensore o servoscala, ma è disponibile su richiesta un montascale elettrico mobile a ruote per carrozzina (larghezza massima 76 cm, portata massima 130 kg).

Descrizione degli spazi interni

dalla porta di ingresso si accede ad uno spazio di distribuzione che collega vari ambienti concatenati tra loro, lungo i quali si sviluppa anche la esposizione. E' presente un servizio igienico che non permette l'utilizzo da parte di persone disabili per la presenza di un gradino interno e di vani porta di larghezza inferiore a cm 80.

Descrizione degli spazi esterni

Sul lato orientale è presente una terrazza che conduce ad una scala in acciaio antincendio.

Note generali sull'accessibilità e sicurezza dell'edificio

Sono presenti ausili specifici per utenti con disabilità quali: mappe visuo tattili di orientamento, app con video in LIS e guida per l'esplorazione tattile di alcune opere. Non è presente un sistema audio di diffusione per la segnalazione di incendio. E' presente un servizio igienico che non permette l'utilizzo da parte di persone disabili. Le vie di fuga sono tre, due poste sul pianerottolo del vano scala e l'altra sul proseguimento della terrazza esterna che dà accesso alla scala antincendio che conduce poi ai camminamenti di ronda a livello del piano primo.

Note integrative suggerite dal personale

Il personale sollecita l'installazione di un ascensore per permettere il totale abbattimento delle barriere architettoniche.